

MODULARIO
F. rig. rend. 497



MINISTERO DELLE FINANZE

DIPARTIMENTO DEL TERRITORIO

CATASTO EDILIZIO URBANO (RDL 13-4-1939, n. 652)

MOD. BN (CEU)

LIRE
500

Planimetria di u.i.u. in Comune di NICASTRO via A. REILLO civ.

ABITAZIONE INT. 2 PIANO PRIMO

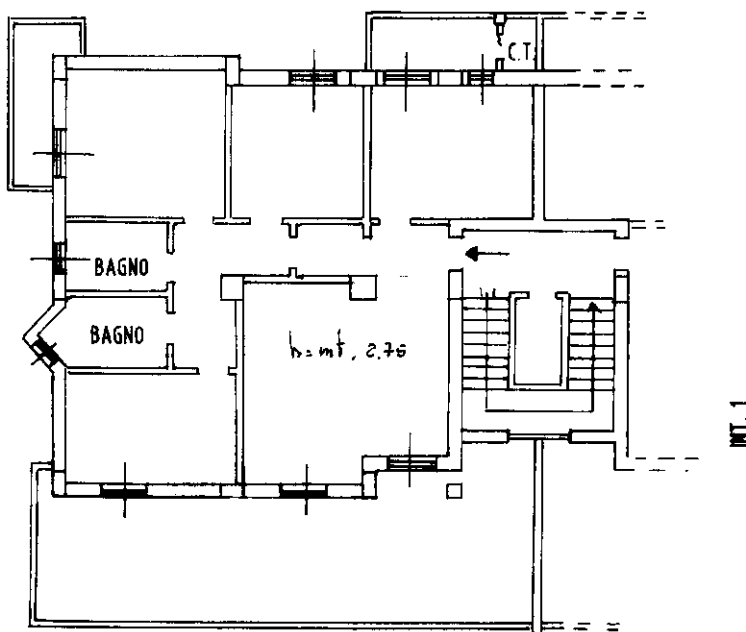

10 metri

DISTACCO SU STRADA

ORIENTAMENTO

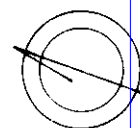

SCALA DI 1:200

Dichiarazione di N.C. ☒
Ultima planimetria in atti ☐

Compilata dal GEOMETRA CITTADINO DANILU
(Titolo, cognome e nome)

RISERVATO ALL'UFFICIO

Data presentazione: 28/06/1995 - Data: 04/07/2012 - n. T364503 - Richiedente: CNCMRN68L46H703D
Totale schede: 1 - Formato di acquisizione: A4(210x297) - Formato stampa richiesto: A4(210x297)

F. 31 della provincia di CZ n. 2419
n. 1473 sub. 4
data 28.06.95 Firma B. C. C.

Catasto dei Fabbricati - Situazione al 04/07/2012 - Comune di LAMEZIA TERME/Q (M208) - Foglio: 31 - Particella: 1473 - Subalterno: 4 -
V. ANTONIO REILLO Esp. n. 2